Taxa postală plătită în numerar conform aprobării dir. g-rale p. t. t. nr. 70.346/938.

16 PAGINI

UNIVERSUL

2 LEI

Redacția și Administrația : Palatul „UNIVERSUL", str. Brezoianu 23—25. Telefon Centrala : 3.30.10

No. 12. — Anul I — BUCUREȘTI — Marți 29 Martie 1938 — ABONAMENTE : 1 an Lei 500, 6 luni Lei 270, 3 luni Lei 150

Venus, Rapid, Unirea Tricolor, Sp. Studențesc, Chinezul, Victoria și Jiul s'au calificat pentru sferturile de finală ale Cupei României

RIPENSIA este noul leader al seriei II-a din Divizia Națională A

Optimile de finală ale Cupei României au dat eri următoarele rezultate :

București : Venus-Juventus 3—1.
București : Sp. Studențesc-Victoria 4—0.
Oradea : Victoria-CAO. 2—1.
Petroșani : Jiul-Mica 6—0.
Timișoara : Chinezul-Fr. Română 3—1.
Baia Mare : Pöenix-CAMT. 1—1.

Deci, pentru sferturile de finală s'au calificat: Venus, Sp. Studențesc, Victoria, Chinezul și Jiul, plus Rapid și Unirea Tricolor. Al optulea învingător va fi dat de rejucarea CAMT-Phoenix care va avea loc Miercuri 30 crt.

De remarcat că Bucureștiul are patru reprezentanți

In campionat s'au înregistrat tot eri următoarele rezultate :

Cernăuți : Ripensia-Dragoș Vodă 3—1.
Lugoj : Vulturii - Crișana 2—1.
Brașov : Gloria-ACFR. 5-1.

In urma victoriei de eri, Ripensia s'a instalat în fruntea clasamentului seriei a II-a, cu o victorie în plus, iar Vulturii au trecut la locul 8 în locul Crișanei după cum reese din următorul clasament:

1. Ripensia	13	11	0	2	51:17	22
2. Venus	13	10	2	1	50:14	22
3. Gloria	14	7	6	3	33:31	18
4. Sp. Stud.	12	5	2	5	23:25	12
5. Juventus	12	5	2	5	20:24	12
6. Univers.	13	5	2	5	26:34	12
7. A.C.F.R.	12	3	3	6	20:28	9
8. Vulturii	12	4	0	9	17:34	8
9. Crișana	12	3	1	9	17:27	7
10. Drag. V.	13	3	0	10	20:44	6

LOWIE a câștigat cursa ciclistă Paris-Nissa

Paris, 27. — Azi s'a disputat ultima etapă a Turului Paris-Nissa, între Marseille și Nissa, pe o distanță de 265 km.

Rezultatul etapei de azi este următorul :

1. Van Schendel (Olanda) 7 ore 33 min. 03 sec. 2. Berlendero (Spania) și Lowie (Belgia) același timp. 4. Jaminet (Franța), Thietard (Franța), Christiaens (Belgia), Vietto (Franța), Disseaux (Belgia), Camellini (Italia), Magnani (America) același timp.

Clasamentul final al tutului este următorul :

1. Lowie (Belgia), 30 ore, 45 minute, 20 secunde. 2. Disseauz (Belgia), 30 ore, 46 min., 14 secunde. 3. Van Schendel (Olanda), 30 ore, 47 min., 07 sec. 4. Jaminet (Franța), 30 ore, 47 min., 42 secunde. 5. Christiaens (Belgia). 6. Rebry (Belgia). 7. Berlendere (Spania). 8. Louviot Franța).

ENRICO VENTURI din nou învins

La New-York, boxeurul Enrico Venturi, cunoscut la noi din matchul cu Marin Alexandrescu, a suferit o nouă înfrângere. A cedat la puncte lui Maxie Berger.

Decizia a fost primită cu vehemente protestări din partea publicului spectator.

La Pau, echipa românească de box amator a pierdut cu 5-9

Constantin David s'a rănit grav la o mână

Pau, 27 (prin telefon). — Echipa română de box amator a susținut astăseară aci, al treilea match al turneului său prin Franța.

Prezența lor pe programul reuniunei a atras un public numeros și întrunirea s'a soldat cu cel mai deplin succes.

Deși s'au comportat minunat, românii au trebuit să cedeze unei selecționate întărită cu doi campioni oficiali ai Franței.

Invinșii au avut de suportat severul handicap al unei intoxicări în massă, astfel că, pe ring, nu au putut da întreaga măsură a valorii lor.

Pe deasupra, Constantin David a suferit și o serioasă luxație a mâinii, fapt care l-a obligat să abandoneze, deși își avea adversarul la discreție. Intr'adevăr, în prima repriză a matchului, David a trimis de două ori la pământ, pentru respectiv 9 și 5 secunde pe Walter, campionul ușor al Franței.

MATCHURILE

Grigore Jelesneac (R) a învins prin abandonare în repriza doua pe Fastregny.

Nicolae Rădan (R) a dispus la puncte de Meserques.

Marin Gaspar (R) a terminat la egalitate cu Pujol.

Florian Mănescu (R) a cedat la puncte lui Bernatas.

Tot la puncte a pierdut Stoianovici (R), în fața lui Vignes.

Gheorghe Georgescu (R) a fost întrecut la limită de Jourrelen.

După ce a condus cu autoritate, trimițându-și adversarul de două ori la pământ Constantin David (R) a abandonat în repriza șasea, în urma unei severe luxații, din fața lui Walter, campionul Franței.

REZULTATUL GENERAL

Matchurile s'au disputat în câte 6 reprize a 2 minute și gazdele și-au însușit victoria cu 9-5.

Amatorii români vor boxa Marți seara la Bayonne.

LOC REZERVAT...

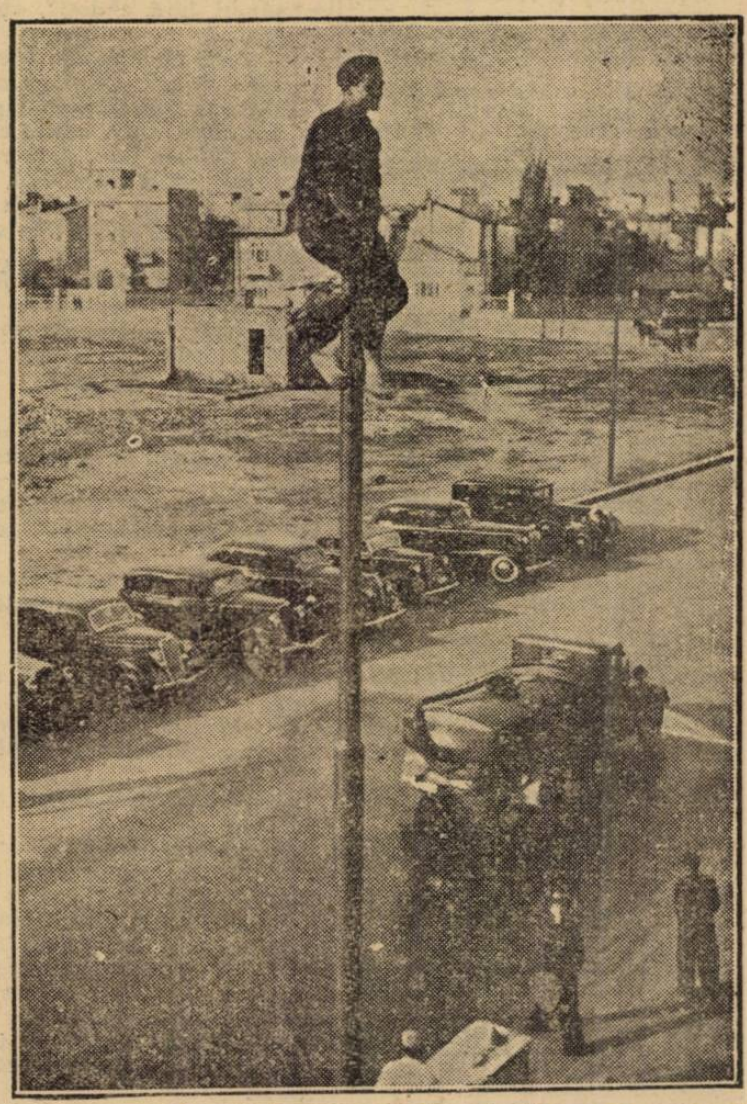

Când n'ai bani, te mulțumești să vezi un match și din vârful unui stâlp...

Doi români, Găetan și Morușan, propuși pentru echipa Argentinei!

Am anunțat acum câteva zile că pentru echipa națională a Argentinei a fost propus și un român. Această afirmație trebue s'o rectificăm astăzi :nu unul, ci doi sunt propuși.

Intr'adevăr, corespondentul nostru din Timișoara ne-a telefonat aseară că în „Nemzeti Sport", sosit eri în capitala Banatului, a apărut o știre în legătură cu aceasta. Anume, dr. Hiss, selecționeurul echipei argentiniene, a declarat — în cadrul unui interview — că va propune pentru echipa națională pe GAETAN și pe MORUȘAN pentru posturile de half centru și inter dreapta.

Cum se vede, știrea publicată de noi acum câteva zile, se confirmă.